SPORTOVNÍ HALA - HORNÍ POČERNICE - CELKOVÁ SITUACE M 1 : 500 - NA ORTHOFOTU

M = 0 20 30 50

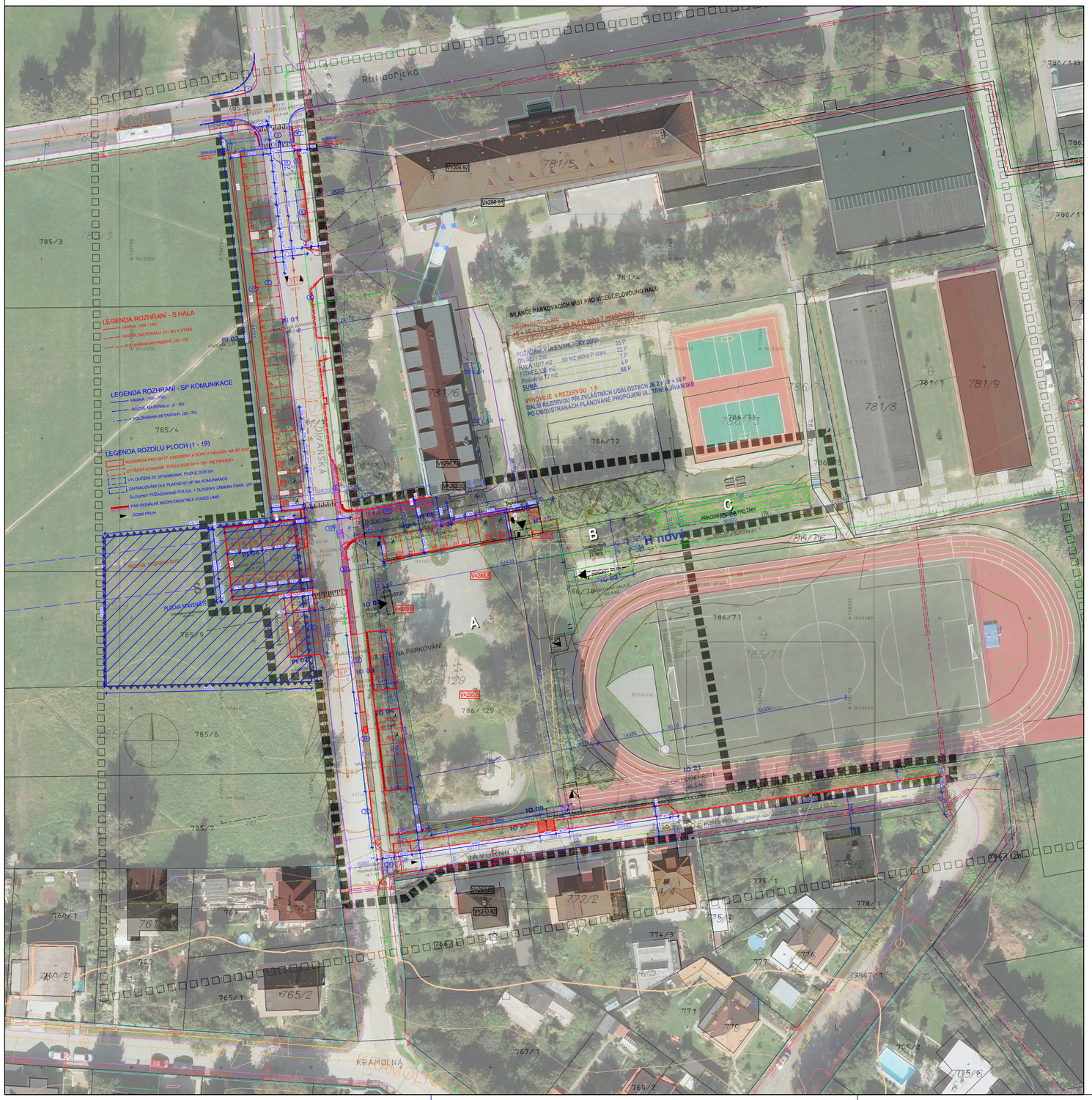

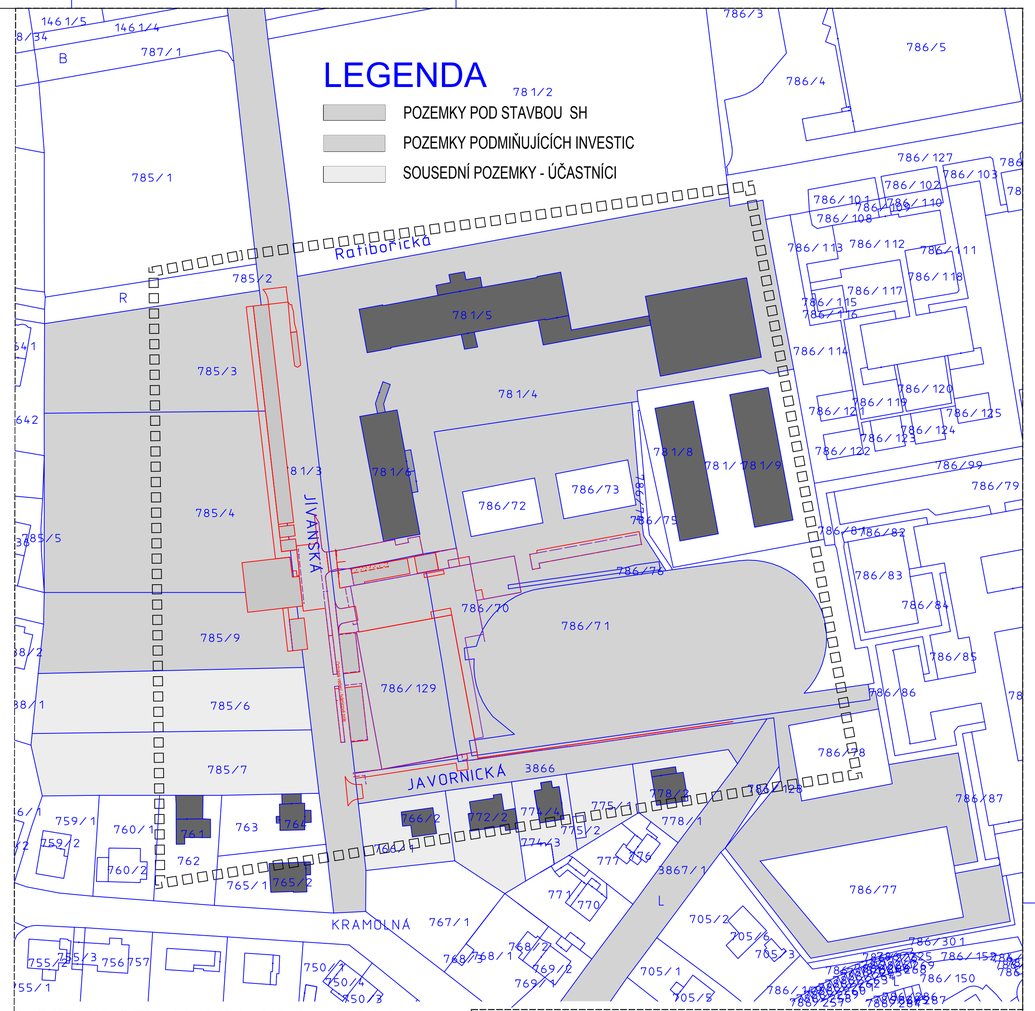

SITUACE NA KM M 1 : 1 000

± 0,000 = 284,50 m.n.m. M = 0 40 60 100

LEGENDA

- SPÁDOVÉ ÚZEMÍ
- ŘEŠENÉ ÚZEMÍ
- HRANA HL. OBJEKTU SH
- HRANY DOPRAVNÍCH PLOCH
- SOUSEDNÍ POZEMKY - ÚČASTNÍCI

LEGENDA

- S — PLOCHA DOČASNÉHO STAVENIŠTĚ
- A — PLOCHA SPORTOVNÍ HALY 1- ET A
- B — PLOCHA VYBAVENÍ DALŠÍ ETAPA B
- C — POSLEDNÍ ETAPA ZAHRADNÍ TRIBUNA
- NAVRHOVANÉ PLOCHY CHODNÍKŮ
- NAVRHOVANÉ PLOCHY PARKOVIŠŤ
- PLOCHY KOMUNIKACÍ
- IO 08 — OZNAČENÍ INVESTIČNÍHO OBJEKTU
- 781/8 — PLOCHY STAV BUDOV

BENIKSPORT

PROJEKČNÍ ČINNOST A VÝSTAVBA SPORTOVIŠŤ

BENIKSPORT s.r.o., Na Petynce 424/154, 169 00 Praha 6
IČO: 25148133, DIČ CZ25148133, Č.ú.: 253772834/0300
benisport@benisport.cz

AUTORIZACE

BENIKSPORT

AUTORIZOVANÝ ARCHITEKT ING. ARCH. KAREL VLČEK ČKA 03 441 ČESKÁ REPUBLIKA

PODPISY ARCHITEKT

ZODPOVĚDNÝ PROJEKTANT: ING. ARCH. JAN DRDÁCKÝ
VYPRACOVAL:
KONTROLOVAL: ING. ARCH. KAREL VLČEK

NÁZEV PROJEKTU

063 VÍCEÚČELOVÁ SPORTOVNÍ HALA JÍVANSKÁ

NÁZEV STAVBY / PARÉ

VÍCEÚČELOVÁ SPORTOVNÍ HALA v areálu ZŠ

OBJEDNAVATEL INVESTOR:	KRAJ, OKRES	MÍSTO STAVBY	STAVEBNÍ ÚŘAD
ÚŘAD MĚSTSKÉ ČÁSTI - HORNÍ POČERNICE JÍVANSKÁ 647/10 PRAHA 9 193 21	PRAHA 9	JÍVANSKÁ, JAVORNICKÁ HORNÍ POČERNICE	

ÚČEL STAVBY	POČET BYTOVÝCH JEDNOTEK	ČÍSLO ZAKÁZKY / ČÍSLO PROJEKTU
NOVOSTAVBY	0	2012/0275 063

DÍLO	STUPEŇ
Novostavba sportovní haly	DÚR

ČÁST DÍLA	TISK / ZMĚNA	DATUM	POČET FA4
Novostavba sportovní haly		16.7.2014	XXX

ČÍSLO VÝKRESU	NÁZEV VÝKRESU	MĚŘÍTKO	PARÉ
02	SITUACE NA ORTHOFOTU, KM 1:500 "A + B"	1 : 500 1 : 1000	

TEL: +420 483 311 253 M: +420 604 300 968 E: karelk4@atlas.cz

KLIENT Č. 1620 ALLPLAN 2012