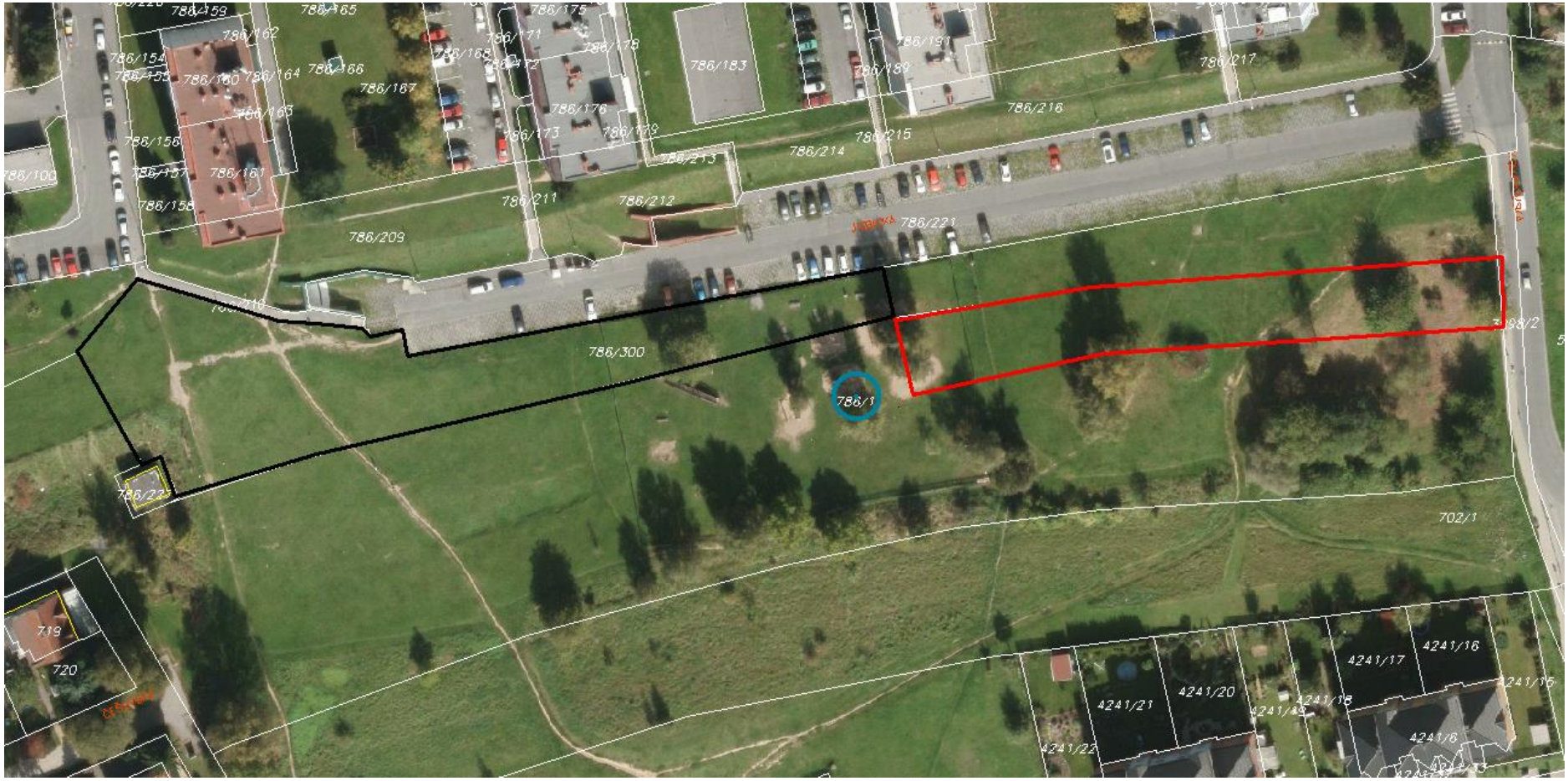Směna pozemku **KN parc. č. 786/311** o výměře 1150 m^2 vzniklého oddělením z pozemku KN parc. č. 786/1 o výměře 12 762 m^2 v k. ú. Horní Počernice na základě geometrického plánu č. 4961-73/2015 **KN parc. č. 786/300** o výměře 2638 m^2 v k. ú. Horní Počernice vzniklý oddělením z pozemku KN parc. č. 786/300 o výměře 5879 m^2 na základě geometrického plánu č. 4961-73/2015.