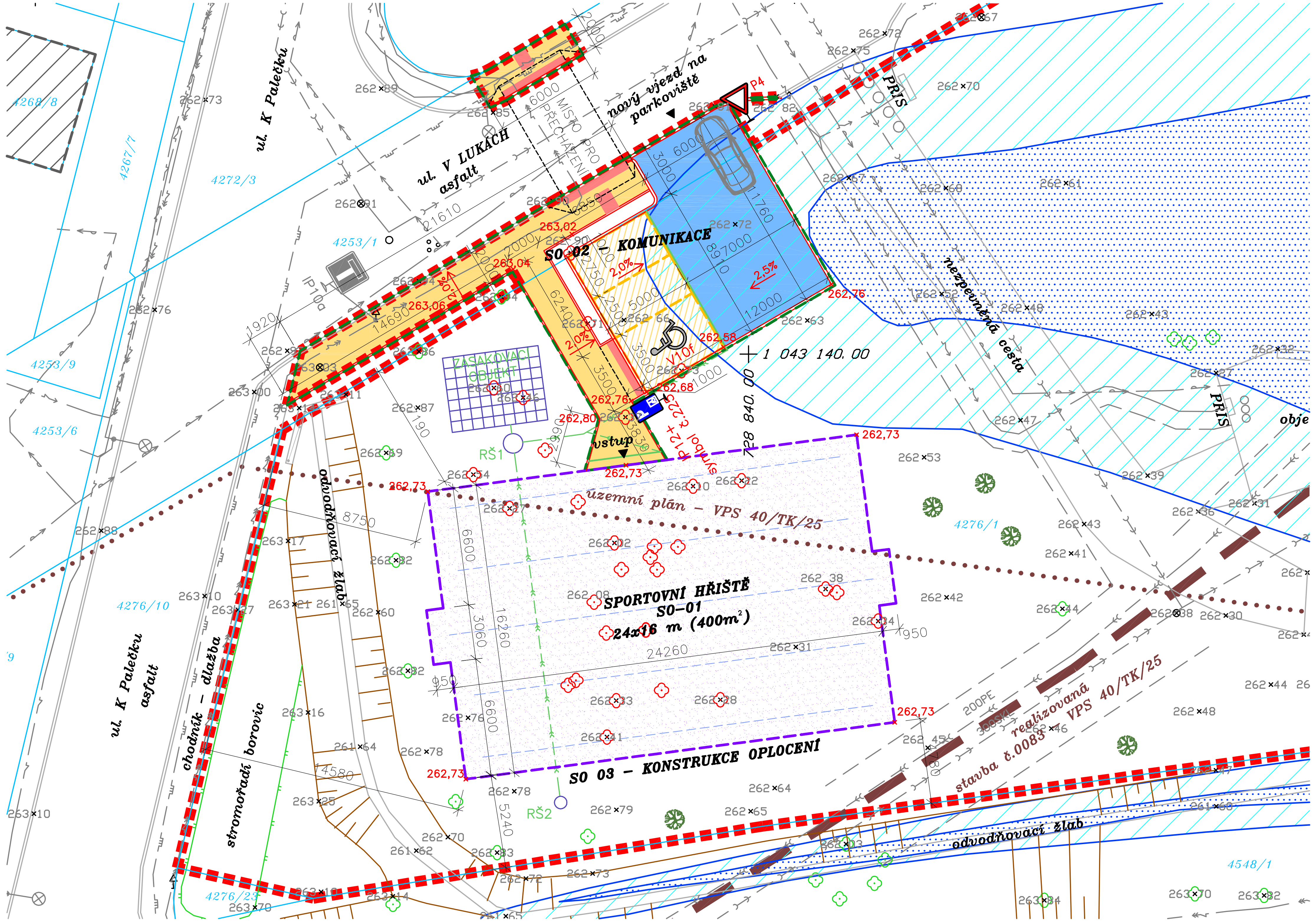

LEGENDA

STÁVAJÍCÍ

- STÁVAJÍCÍ OBJEKTY
- HRANA PLOCH
- OPLOCENÍ
- IP10a – VODOROVNÉ A SVISLÉ DOPRAVNÍ ZNAČENÍ
- STROM – STÁVAJÍCÍ

NAVRŽENÉ

- SO 01 – HŘIŠTĚ; SO 02 – OPLOCENÍ HŘIŠTĚ
- SO 03 – KOMUNIKACE
- PARKOVACÍ STÁNÍ (ZÁMKOVÁ DLAŽBA tl. 80 mm, ŠEDÁ, OBRYS PARKOVACÍCH STÁNÍ ČERVENÁ)
- KOMUNIKACE (ZÁMKOVÁ DLAŽBA tl. 80 mm, ŠEDÁ)
- CHODNÍK (ZÁMKOVÁ DLAŽBA tl. 60 mm, ŠEDÁ)
- BEZBARIÉROVÉ ÚPRAVY (RELIÉFNÍ DLAŽBA, ČERVENÁ)
- OBRUBA
- P4 – VODOROVNÉ A SVISLÉ DOPRAVNÍ ZNAČENÍ
- STROM – ODSTRANĚNÝ
- STROM – NAVRŽENÝ

VŠEOBECNÁ

- HRANICE DOTČENÉHO ÚZEMÍ
- HRANICE KATASTRU
- 4137/55 – PARCELNÍ ČÍSLO POZEMKU
- ZÁPLAVOVÉ ÚZEMÍ KATEGORIE C – PRŮTOČNÉ
- ZÁPLAVOVÉ ÚZEMÍ KATEGORIE D – AKTIVNÍ ZÓNA
- 2,5% – PŘÍČNÝ SKLON
- 258,79 – NAVRŽENÁ NIVELETA
- 258,20 – STÁVAJÍCÍ NIVELETA

LEGENDA SÍTÍ:

STÁVAJÍCÍ:

- OBÁLKA OCHRANNÝCH PÁSEM
- KANALIZACE SPLAŠKOVÁ – SPRÁVCE: PVK a.s.
- VODOVODNÍ POTRUBÍ – SPRÁVCE: PVK a.s.
- PLYNOVODNÍ POTRUBÍ NTL – SPRÁVCE PPD a.s.
- PLYNOVODNÍ POTRUBÍ STL – SPRÁVCE PPD a.s.
- KABELOVÉ VEDENÍ NN – SPRÁVCE PRE DISTRIBUCE a.s.
- KABELOVÉ VEDENÍ VN – SPRÁVCE PRE DISTRIBUCE a.s.
- KABELOVÉ VEDENÍ VEŘEJNÉHO OSVĚTLENÍ – SPRÁVCE: PRE DISTRIBUCE a.s
- STÁVAJÍCÍ SLOUP VEŘEJNÉHO OSVĚTLENÍ

NAVRŽENÉ

- VSAKOVACÍ OBJEKT – ref. Ronn X–BOX
- DEŠŤOVÁ KANALIZACE PVC PP KG DN200
- PERFOROVANÉ DRENÁŽNÍ POTRUBÍ DN100
- BETONOVÝ ODVODŇOVACÍ ŽLAB B125 dl. 8,9 m
- RŠ2 – REVIZNÍ ŠACHTA

S

±0,000=262,73 m.n.m. B.p.v.
VZTAŽENO K HRACÍ PLOŠE SPORTOVNÍHO HŘIŠTĚ

Revize: 06/2018 - doplnění parkovacích stání a úprava dokumentace

POZNÁMKY:

1. PROJEKTOVÁ DOKUMENTACE JE PROVEDENA V SOUŘADNICOVÉM SYSTÉMU S–JTSK, A VE VÝŠKOVÉM SYSTÉMU BPV.
2. POLOHA A PRŮBĚH INŽENÝRSKÝCH SÍTÍ JE ZAKRESLEN POUZE ORIENTAČNĚ, DLE PODKLADŮ JEDNOTLIVÝCH SPRÁVCŮ INŽENÝRSKÝCH SÍTÍ. PŘED ZAPOČETÍM ZEMNÍCH PRACÍ JE NUTNÉ PROVÉST JEJICH PŘESNÉ ZAMĚŘENÍ A VYTYČENÍ.
3. VŠECHNY ZEMNÍ PRÁCE V BLÍZKOSTI 1,0 m OD VNĚJŠÍHO LÍCE INŽENÝRSKÝCH SÍTÍ BUDOU PROVÁDĚNY RUČNĚ S MAXIMÁLNÍ OPATRNOSTÍ.
4. STÁVAJÍCÍ POVRCHOVÉ ZNAKY, OBJEKTY INŽENÝRSKÝCH SÍTÍ, BUDOU BĚHEM STAVEBNÍCH PRACÍ CHRÁNĚNY PROTI POŠKOZENÍ.
5. SOUBĚH INŽENÝRSKÝCH SÍTÍ MUSÍ BÝT ŘEŠEN DLE ČSN 73 6005 – PROSTOROVÉ USPOŘÁDÁNÍ SÍTÍ INŽENÝRSKÉHO VYBAVENÍ.
6. PŘI REALIZACI STAVBY JE NUTNÉ ŘÍDIT SE PODMÍNKAMI OCHRANY SÍTÍ A STANOVISKY SPRÁVCŮ INŽENÝRSKÝCH SÍTÍ.
7. STÁVAJÍCÍ VZROSTLÁ ZELEŇ BUDE CHRÁNĚNA PROTI POŠKOZENÍ DLE ZÁK. č. 114/1992 Sb. A JINÝCH PRÁVNÍCH PŘEDPISŮ A PŘÍSLUŠNÝCH NOREM ČSN.
8. PĚŠÍ KOMUNIKACE A BEZBARIÉROVÉ ÚPRAVY BUDOU PROVEDENY DLE VYHLÁŠKY MMR Č. 398/2009 Sb. PODROBNĚJI SO 02 – KOMUNIKACE.
9. BUDE PROVEDENA SANACE ZEMNÍ PLÁNĚ DO HLOUBKY min. 300 mm.
10. UMÍSTĚNÍ MOBILIÁŘE URČÍ INVESTOR. V MÍSTECH UMÍSTĚNÍ (MOBILIÁŘE) LAVIČEK BUDOU PROVEDENY OSTRŮVKY ZE ZÁMKOVÉ DLAŽBY tl. 60 mm.

ZODPOVĚDNÝ PROJEKTANT	Ing. Miloš Smolík
VYPRACOVAL	Radim Roubíček
INVESTOR	MČP 20, Jívanská 647, 193 21 Praha - Horní Počernice
MÍSTO STAVBY	parc.č. 4276/1 k.ú. Horní Počernice
PROJEKT	Venkovní sportovní hřiště na p. č. 4276/1 - revize 06/2018 doplnění dopravy v klidu
NÁZEV ČÁSTI	C - Situační výkresy
VÝKRES	Koordinační situační výkres

Ekologické a inženýrské stavby spol. s r.o.
Náchodská 2421, 193 00 Praha 9

FORMÁT	2xA4
DATUM	6/2018
STUPEŇ	DZVÚ
Č. ZAKÁZKY	18 0079
MĚŘÍTKO	1:250
ČÍSLO VÝKRESU:	C.3