

VÝKAZ DOSAVADNÍHO A NOVÉHO STAVU ÚDAJŮ KATASTRU NEMOVITOSTÍ														
Dosavadní stav				Nový stav										
Označení pozemku parc. číslem	Výměra parcely		Druh pozemku	Označení pozemku parc. číslem	Výměra parcely		Druh pozemku	Typ stavby	Způs. určení výměr	Porovnání se stavem evidence právních vztahů				
	ha	m ²	Způsob využití		ha	m ²	Způsob využití	Způsob využití		Díl přechází z pozemku označeného v katastru nemovitostí	dřívější poz. evidenci	Číslo listu vlastnictví	Výměra dílu	
2145/149	4	74	ostat. pl. jiná plocha	2145/149	4	58	ostat. pl. jiná plocha		2	2145/149	2757	4	58	
				2145/152						2145/149				
	4	74			4	74								

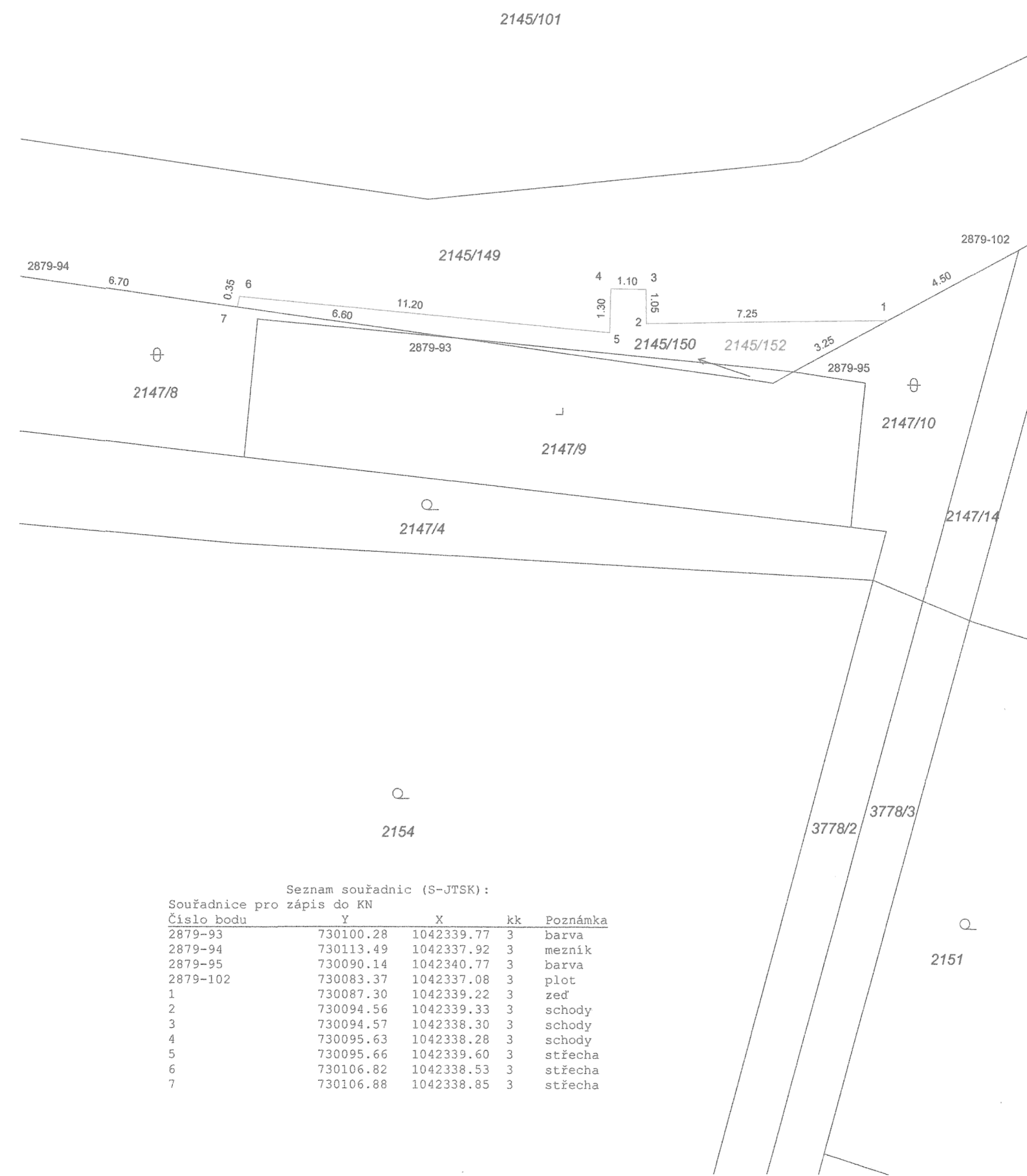

GEOMETRICKÝ PLÁN pro rozdělení pozemku	Geometrický plán ověřil úředně oprávněný zeměměřický inženýr	Stejnopis ověřil úředně oprávněný zeměměřický inženýr:
	Jméno, příjmení: [redacted]	Jméno, příjmení: [redacted]
	Číslo položky seznamu úředně oprávněných zeměměřických inženýrů: 2581/2012	Číslo položky seznamu úředně oprávněných zeměměřických inženýrů: 2581/2012
	Dne: 4.11.2021 Číslo: 397/2021	Dne: 28.11.2021 Číslo: k397/2021
	Náležitosti a přesnosti odpovídá právním předpisům.	Tento stejnopis odpovídá geometrickému plánu v elektronické podobě uloženému v dokumentaci katastrálního úřadu.
Vyhotovitel: [redacted]	Katastrální úřad souhlasí s očíslováním parcel.	[redacted]
Číslo plánu: 5841-187/2021		
Okres: Hlavní město Praha		
Obec: Praha		
Kat. území: Horní Počernice		
Mapový list: Praha 2-1/22		
Dosevadním vlastníkům pozemků byla poskytnuta možnost seznámit se v terénu s průběhem navrhovaných nových hranic, které byly označeny předepsaným způsobem.		
	KÚ pro hlavní město Praha [redacted] PGP-4765/2021-101 2021.11.18 13:45:13 CET	