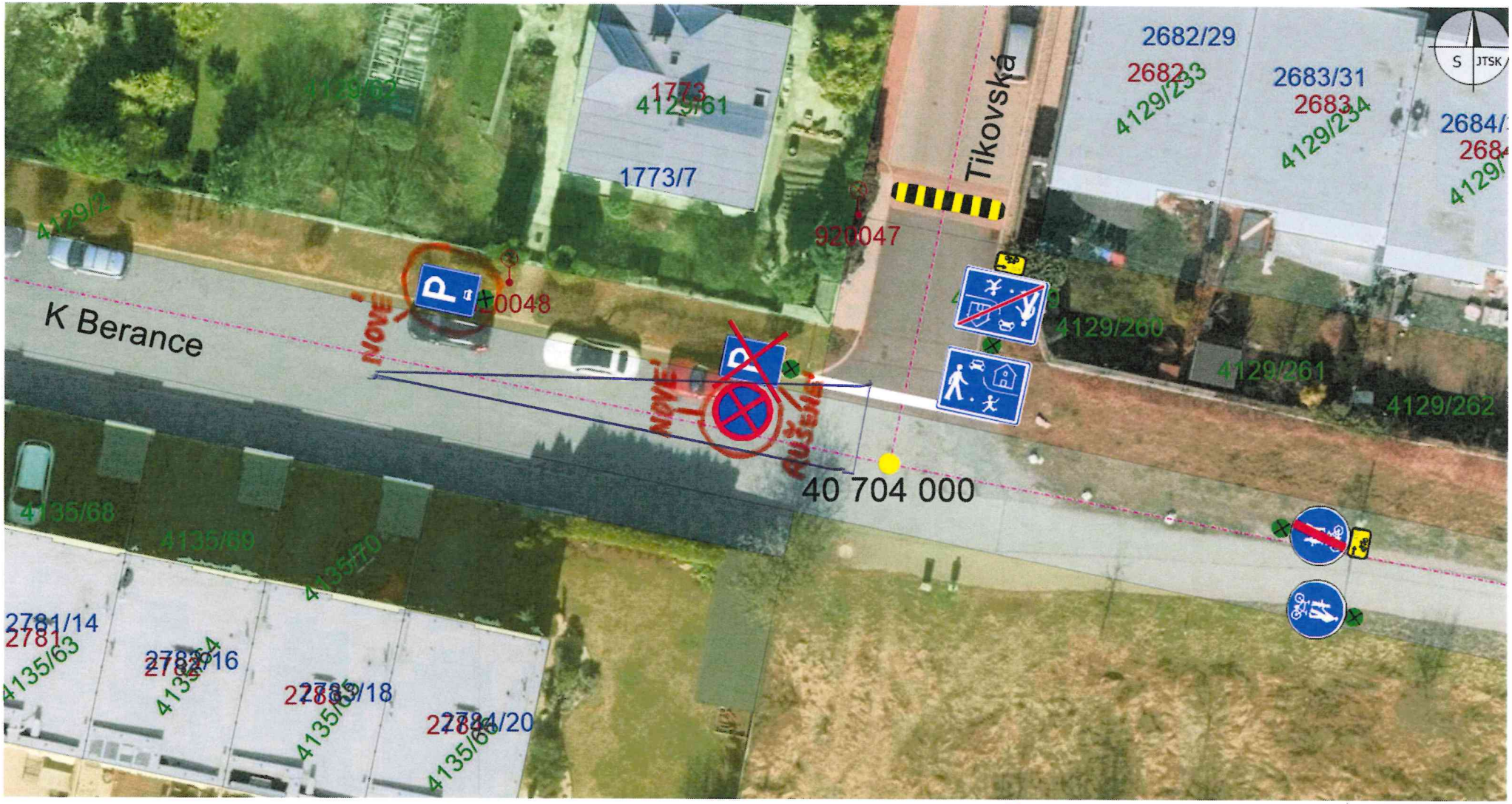

Rušené DZ:
č. IP11a – „Parkoviště“

Nové DZ:
č. IP11c – „Parkoviště podélné stání“
č. B28 – „Zákaz zastavení“

OMÚ PRO ZACHOVÁNÍ DOHLEDU
PŘI VÝJEZDU OBYTNÉ ZÓNY
ul. TIKOVSKÁ

ÚŘAD MĚSTSKÉ ČÁSTI PRAHA 20
Odbor dopravy
Příloha k číslu jednacímu:
MCP 20 024371/2026/ODI/Vzb
Datum: 25.05.2026 Podpis:

Souhlasné stanovisko ve smyslu
§77 odst. 1 c) a 2 b), z.č. 361/2000 Sb.

Policie České republiky
Krajské ředitelství policie hl. m. Prahy
Odbor služby dopravní policie
140 00 Praha 4, Kongresová 2
- 12 -
Č.j. KRPA-101670-1 /ČJ-2026-0000DŽ
Dne: 25-03-2026
z. r.